250 | 40 | 170 | 40

330 | 40 | 31 | 28 | 8 | 23 | 89 | 32 | 8 | 41 | 30

Inhalt: 48 Tücher
Content: 48 lingettes
Inhoud: 48 doekjes

**Bonano GmbH**
Carl-Benz-Straße 9
DE-64653 Lorsch
**alviana.de**

Hergestellt in EU
Charge: siehe Codierung

Fabriqué en EU
Lot : voir codification

Geproduceerd in EU
Charge: zie codering

FSC MIX FSC® C102853

**Dermatologically tested for skin tolerance.**

FR

2M

4 260167 184692

**Ingredients:** Aqua, Glycerin, Citrus Aurantium Dulcis Fruit Water*, Calendula Officinalis Flower Extract*, Glycine Soja Oil, Tocopherol, Polyglyceryl-6 Laurate, Glyceryl Caprylate, Citric Acid, Sodium Hydroxide, Sodium Benzoate
*ingredients from certified organic agriculture

**100% zertifizierte Naturkosmetik**
Cosmétique naturelle 100 % certifiée
100% gecertificeerde natuurcosmetica

**Parfümfrei & alkoholfrei**
Sans parfum & sans alcool
Parfumvrij & alcoholvrij

alviana
NATURKOSMETIK

**Baby parfümfrei Feuchttücher sensitiv**

**Bio-Calendula**

**Lingettes Bébé** peaux sensibles sans parfum, au calendula bio

**Vochtige Babydoekjes** sensitief parfumvrij, met bio goudsbloem

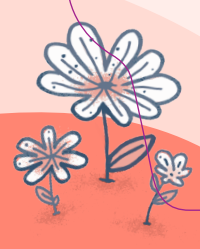

ORGANIC BIO INGREDIENTS INSIDE

Vegan

Die **alviana Baby parfümfrei Feuchttücher sensitiv** ermöglichen eine besonders sanfte Reinigung der empfindlichen Babyhaut. Die Tücher sind getränkt mit einer pH-hautneutralen, parfümfreien und alkoholfreien Lotion. Diese enthält planzenbasierte Waschsubstanzen und unterstützt, die natürliche Hautfeuchte zu erhalten. Die Tücher eignen sich für die Reinigung von Gesicht, Händen und Po. Die **alviana Baby parfümfrei Feuchttücher sensitiv** bestehen aus Cellulose aus nachhaltiger Forstwirtschaft.

Les **lingettes Bébé alviana pour peaux sensibles sans parfum** permettent une toilette particulièrement douce de la peau délicate de bébé. Elles sont imprégnées d'une lotion au pH neutre, sans parfum ni alcool. Cette lotion contient des substances lavantes d´origine végétale et aide à maintenir l'hydratation naturelle de la peau. Les lingettes conviennent à la toilette du visage, des mains et des fesses. Les **Lingettes Bébé alviana pour peaux sensibles sans parfum** sont composées de cellulose issue de la sylviculture durable.

De **alviana vochtige Babydoekjes sensitief parfumvrij** maken een zeer zachte reiniging van de gevoelige babyhuid mogelijk. De doekjes zijn gedrenkt in een ph-huidneutrale, parfumvrije en alcoholvrije lotion. Deze bevat zuiver wassubstanties op plantaardige basis en helpt de natuurlijke vochtigheid van de huid te behouden. De doekjes zijn geschikt voor de reiniging van gezicht, handen en billen. De **alviana vochtige Babydoekjes sensitief parfumvrij** zijn gemaakt van cellulose uit duurzaam beheerde bossen.

F

2

grüner bereich
Kommunikation. Gestaltung. Packaging.

Bei Rückfragen wenden Sie sich bitte an:
grüner bereich GmbH | Werbeagentur | Sextrostraße 5 | 30169 Hannover
Tel: ++ 49 511 80 60 88 0 | info@gruenerbereich.de | www.gruenerbereich.de

| | |
|---|---|
| Kunde: | Bonano GmbH |
| Marke: | alviana |
| Produkt: | Baby Feuchttücher sensitiv |
| Format: | 250 x 330 mm |
| Sprachkreis: | D / F / NL |
| EAN: | 4260167184692 |
| Material-Nr: | |
| Packmittel: | Folie |

Profil: ISO Coated v2
Druckerei:
Druck:

| Farbe: | Bedruckstoff: | Veredelung: |
|---|---|---|
| Cyan | X weiß | |
| Magenta | transparent | |
| Yellow | silber | |
| Black | eingefärbt | |
| P 5285 C | | Material: |
| P 170 C | | |

Die verwendete Stanzlinie dient nur der Orientierung.
Bitte verwenden Sie die Originalstanzform.

Stanze

Diese Druckdaten hat die Agentur grüner bereich GmbH gemäß den gelieferten Mediadaten bzw. den gestellten Kundenanforderungen fachgerecht erstellt und geprüft.
Wichtiger Hinweis: Bei einer nachträglichen Modifikation der Daten durch Dritte übernimmt die grüner bereich GmbH keine Verantwortung für das Druckergebnis. Sollten Sie die Daten modifizieren, senden Sie uns bitte automatisch Ihren Datenstand zur Archivierung zu.

| | |
|---|---|
| Freigabe erteilt am: | 10.11.2022 |
| Freigabe erteilt durch: | S. Müllers |
| Druckdatenversand am: | 10.11.2022 |