

SCHEDA TECNICA

Data: 11/07/2025
Cod. cliente: 161462
Cliente: BIOORTO SOC. COOP. AGRICOLA
Cod./lavoro: 2506935 - ET DATTERINO GIALLO 4
LINGUE 370 ml FR/RT

Cod. Et.: ETDG3704L
Operatore: Elettra
Quantità: 2000
Formato [mm]: 58 x 200.5 mm
Supporto: 330 MM DUNE WHITE H+D WS
FSC AP1300 WG74 *

COLORI DI STAMPA

- Cyan
- Magenta
- Yellow
- Black

LAVORAZIONI SUPPLEMENTARI

COLORI BASE

Fustella: _____

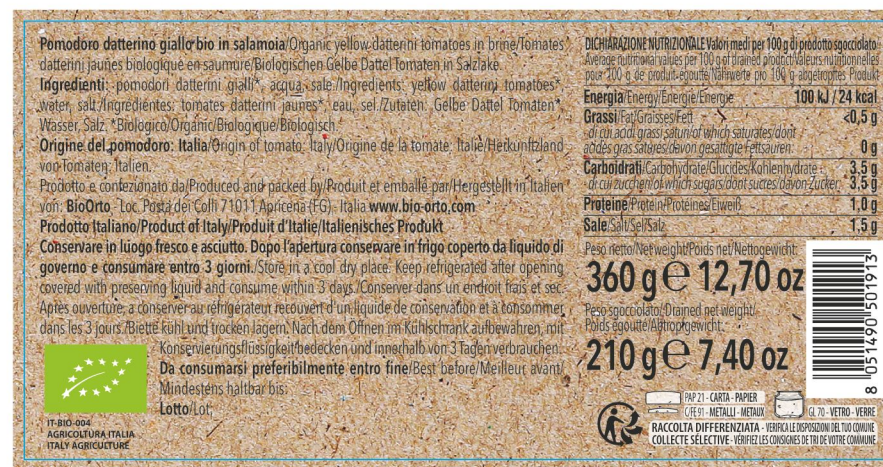

LAVORAZIONI SUPPLEMENTARI

FINITURA BOBINE

Senso di svolgimento: 4

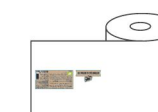

- Ristampa integrale Ristampa parziale Nuova etichetta

Anima interna [mm]: 76

Diametro esterno [mm]: _

N. etichette x rotolo: n. 500

IMPORTANTE: RILEGGERE ACCURATAMENTE E COMPLETAMENTE. BOZZA VALIDA PER TESTI, FORMATI, NON VALIDA PER TONALITÀ. DA RESTITUIRE CONTROFIRMATA PER RISPETTARE I TEMPI DI CONSEGNA

ATTENZIONE: [1] La relativa riproduzione si considera a tutti gli effetti autorizzata dal cliente a partire dall'approvazione della presente bozza. [2] Gicherstampa srl si riserva il diritto in qualsiasi momento di addebitare al cliente l'importo pattuito relativo alla realizzazione delle attrezzature di stampa anche in caso di successivo annullamento della commissione in corso. [3] Data la natura dell'attività di stampa, Gicherstampa si riserva di consegnare una percentuale fino al 10% in più o in meno del quantitativo ordinato dal Cliente. [4] Gicherstampa non potrà accettare reclami trascorsi 8 giorni dalla consegna della merce.

DATA / /

FIRMA PER APPROVAZIONE